

DLF *nyt*

Medlemsblad for Dragør Lokalhistoriske Forening.

Nr. 2 maj 2004 9. årgang



Gæt et billede

onsdag den 9. juni kl. 19.30 på Dragør Bibliotek

Denne gang mødes vi på Dragør Bibliotek onsdag den 9. juni klokken 19.30 til et traditionelt møde. Det er nemlig meningen, at du skal gå hjem med gave(r).

Elektronisk puslespil

Vi skal nemlig lægge elektronisk puslespil på storskærm. Vi viser en del af et billede, kan du gætte det, har du vundet, kan du ikke, lægger vi endnu en brik på, den, der

gætter billedet først, har vundet.

Er det svære billeder? Selvfølgelig er det ikke svære billeder, da det alle er billeder, der er taget i vor kommune. Det kan dog godt være gamle billeder, og vi ved jo alle, at områderne/husene forandrer sig ganske mærkbart, uden at man rigtigt opdager det, selv om man passerer forbi med jævne mellemrum.

Se eksemplet her under af Dragør Skole.

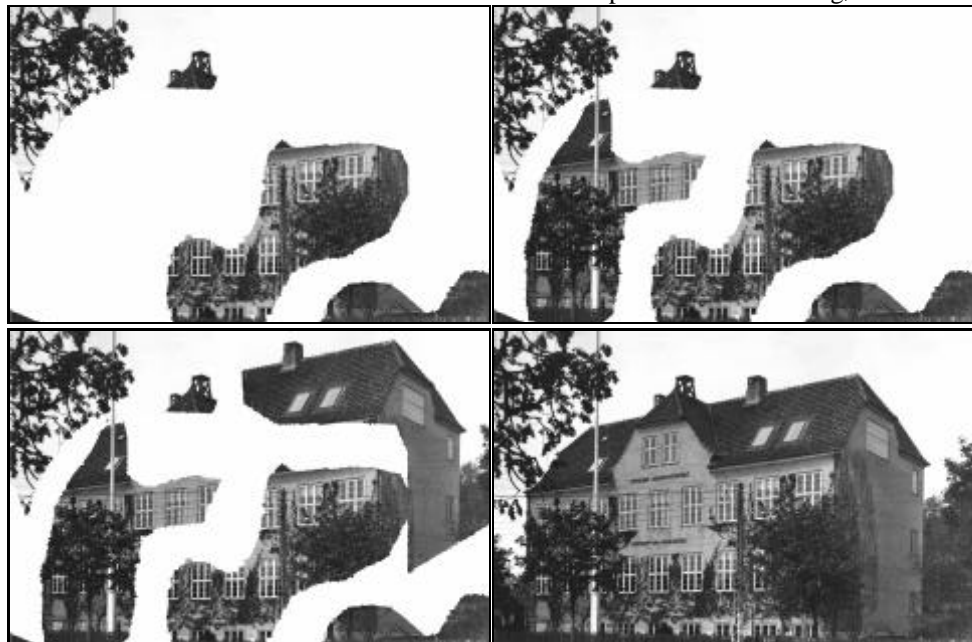

DLF er tilsluttet Dansk Lokalhistorisk Forening